محور الأعمال
للاستشارات القانونية

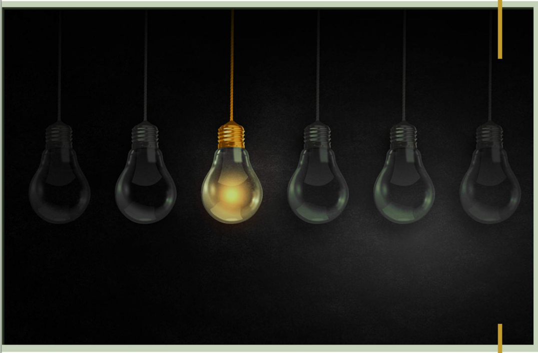

الفهرس

- مقدمة
- رسالتنا
  هذا يتحقق من خلال
- تكوين الشركة
- نطاق الاعمال
  اعمال المحاماة
  الاعمال الإضافية الخاصة بالشركات
  اعمال العقود
- أتعاب عقد الشراكة
  صور الاتفاق على الاتعاب
- التعاون المشترك
- تواصل معنا

مقدمة

شركة محور الاعمال للمحاماة وللاستشارات القانونية هي نخبة مميزة من المحامين والمستشارين والموثقين المتخصصين في مجال المحاماة والاستشارات القانونية ، حيث نجمع ما بين الفقه الشرعي والأنظمة والقوانين المحلية والدولية لتقديم الاستشارات والخدمات القانونية المتكاملة في مختلف المجالات بمهنيه عالية من الالتزام والإتقان، فإننا نعمل جاهدين لنمد افاق التعاون على رحاب أوسع تحقيقا لتنفيذ طموحات وطلبات العملاء.

رسالتنا

ان رسالتنا هي تقديم سلسة متكاملة من الخدمات القانونية ذات الجودة العالية لعملائنا والعمل الدائم على استقطاب الخبرات للوصول الى اعلىالمستويات المحلية والدولية وذلك عن طريق المساهمة في ارتقاء الخدمات القانونية والتجارية والمالية والعمالية.

وجود فريق متكامل من نخبة المحامين والمستشارين والموثقين المتخصصين في مجال المحاماة والاستشارات القانونية .

هذايتحقق من خلال

سعينا الدائم لتطبيق القوانين والأنظمة الخاصة بالمملكة العربية السعودية وتقديم الاستشارات القانونية والفنية في مختلف المجالات.

وجود فريق متكامل من الخبراء المحامين والمستشارين المتميزين في كافة الاعمال الفنية والاستشارية والقضائية.

توفير النصح والمشورة لعملائنا لتساعدهم على التقدم في أعمالهم وتطويرها مستقبلا والتغلب على كافة الصعوبات والتحديات.

تكويـن الشركة

أعضاء الشركة

نخبة مميزة من المحامين والمستشارين والموثقين المتخصصين في مجال المحاماة والاستشارات القانونية وغيرهم من الوكلاء والاداريين والسكرتارية المتخصصة في مجال المحاماة والخدمات القانونية.

مقر الشركة

المملكة العربية السعودية ـ مدينة الرياض- حي الريان شارع
الأمام أحمد بن حنبل - مجمع جولوريا للأعمال مبنى 6 -
الدور الأول - مكتب 611

نطاق الاعمال

تقديم الاعمال القانونية التالية

- الاستشارات القانونية
- الاعمال التأسيسية للشركات والمؤسسات والجمعيات والاوقاف وملحقاتها
- المرافعة امام مختلف أنواع ودرجات المحاكم
- تحصيل ومتابعة الديون

اعمال المحاماة

- استخراج جميع التراخيص المطلوبة حسب نطاق عمل الشركة او المشروع على سبيل المثال ولا الحصر الفسوحات الخاصة بالمباني والطرق لدى الجهات المختصة.
- الترافع في قضايا التأمين وتقديم الاستشارات حول صياغة وتنفيذ عقود التامين.
- اعداد الدراسات والأبحاث القانونية في مجالات القانون المتعددة.
- تقديم كافة الاستشارات القانونية والشرعية والفنية سواء المكتوبة او الشفهية.
اعداد عقود واعمال الشركات والمقاولين.

القضايا التجارية والعمالية قضايا المطالبات وتحصيل الأموال.

- تمثيل العملاء في الدعاوي والمنازعات امام المحاكم الشرعية وديوان المظالم واللجان والهيئات ذات الصفة القضائية.

الاعمال الإضافية الخاصة بالشركات

يتم تقديم اعمال إضافية وتكميلية للأعمال الرئيسية

- اعداد لائحة نظام العمل الداخلي للشركة، تتضمن لائحة جزائية.
تقديم الدعم والمساندة القانونية لإدارة الموارد البشرية وشئون الموظفين والشئون الإدارية.
- تقديم الاستشارات المالية بعد الاطلاع على تقرير المحاسب القانوني المعتمد، وانهاء معاملات الشركة بمؤسسة الزكاة والدخل.
- تأسيس فروع الشركات لدى وزارة التجارة ووزارة الاستثمار والشركات الأجنبية والمختلطة.
تأسيس الشركات التجارية، وشركات الأموال، وتعديل عقود التأسيس ودمج وتصفية الشركات.
- الاعمال القانونية الخاصة بالملكية الفكرية وتسجيل العلامات التجارية وبراءات الاختراع وغيرها.

اعمال العقود

- صياغة عقود العمل لمنسوبي الشركة (الموظفين السعوديين والمقيمين غير السعوديين).
- صياغة ومراجعة عقود المقاولات والانشاءات.
صياغة عقود التوريد واعمال الصيانة والتشغيل.
صياغة عقود الاشراف والمتابعة مع المكاتب الهندسية والفنية المتخصصة.
- صياغة عقود البيع والشراء وعقود الايجار الخاصة بحقوق الانتفاع والاستغلال والاستثمار.
صياغة الاتفاقيات الدولية والداخلية الخاصة بالعميل، ومراجعة كافة العروض الخاصة بالتعامل مع السفارات والشركات والمستثمرين من مختلف البلدان.
- صياغة كافة أنواع العقود والاتفاقيات.
مراجعة عقود المناقصات مع الجهات الحكومية، ودراسة كراسات الشروط من ناحية الحقوق والالتزامات المترتبة .

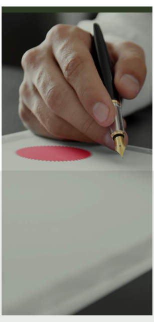

تسعى شركة محور الاعمال على سرية المعلومات والمستندات وكافة الأمور التي تصل بعلمنا بخصوص تنفيذ الاعمال المطلوبة، وعدم اطلاع أي من الغير عليها.

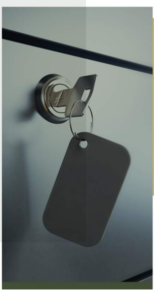

يسعى فريق عمل شركة ببذل قصارى الجهد وتكثيف العمل والملاحقة السريعة للمعاملة لدى الجهات الإدارية والقضائية المختصة.
يتم التنسيق والتخاطب بين الأطراف بخطابات موقعة من المفوضين المعتمدين او عن طرق البريد الالكتروني أو أي وسيلة إلكترونية.

أتعاب عقد الشراكة

نود ان نلفت بان المصاريف النثرية الأخرى كالرسوم الحكومية، اتعاب الترجمة، مصاريف الانتقال والإقامة للمحامين والمستشارين في حالة الانتقال داخل او خارج المملكة وغيرها من المصاريف التي تقتضي تسهيل الاعمال تتحملها الشركة او العميل على حسب الاتفاق المسبق في العقد.

- تكون أتعاب الشركة مع شركتكم في جميع القضايا التي يتم الاتفاق عليها ويتم تعميد شركتنا بالقيام بالترافع فيها حسب العقد المتفق عليه.

صور الاتفـاق على الاتعاب

يتم الاتفاق على الاتعاب المستحقة لشركة في العقد سنوي أو شهري أو قضية واحده يقدر حسب حجم الاعمال المطلوبة، او حسب حجم الاعمال كمثال في الشرائح التالية:

الشريحة الأولى

تتضمن تقديم الاستشارات القانونية والشرعية سواء المكتوبة او الشفهية، ومراجعة العقود الخاصة بالشركة وتقديم الاستشارات المترتبة عليها.

الشريحة الثانية

تتضمن صياغة واعداد وتعديل ومراجعة كافة العقود الخاصة بالشركة الحالية والمستقبلية ومتابعة الشكاوى والدعاوي العمالية.

الشريحة الثالثة

وتتضمن الاعمال الرئيسية، والاستشارات واعمال العقود والقضايا واعمال المحاماة.

التعاون المشترك

- نأمل من سعادتكم اتاحة الفرصة لشركتنا التعاقد معكم لتقديم كافة خدماتنا في مجال الاستشارات للقانونية والمحاماة.
- نقدم لكم استشارة قانونية مجانية لمدة ساعة مع نخبة مميزة من المحامين والمستشارين والموثقين المتخصصين في مجال المحاماة والاستشارات القانونية وذلك خلال مدة أسبوع من تقديم عرض العمل.

محور الأعمال
للاستشارات القانونية

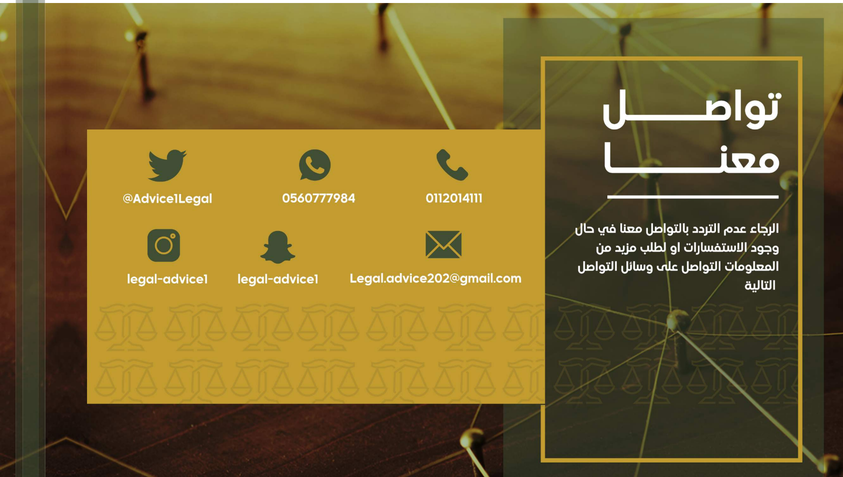

تواصل معنا

الرجاء عدم التردد بالتواصل معنا في حال وجود الاستفسارات او لطلب مزيد من المعلومات التواصل على وسائل التواصل التالية

☎ 0112014111

0560777984

@Advice1Legal

✉ Legal.advice202@gmail.com

legal-advice1

legal-advice1